Napoli, nel Complesso Monumentale San Lorenzo Maggiore la collettiva d'arte dedicata a San Francesco d'Assisi

Dal 14 maggio al 20 giugno

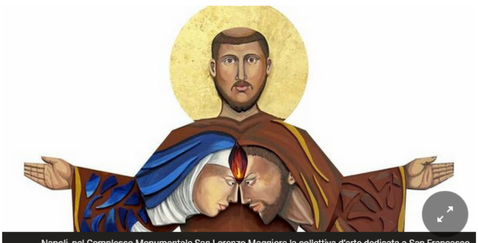

Napoli, nel Complesso Monumentale San Lorenzo Maggiore la collettiva d'arte dedicata a San Francesco d'Assisi

lunedì 11 maggio 2026, 16:52 — 3 Minuti di Lettura

Top News - Newsletter
Ogni giorno le notizie più lette della giornata
Iscriviti e ricevi le notizie via email
Inserisci la tua email ISCRIVITI

Napoli accoglie uno degli appuntamenti artistici e spirituali più significativi della stagione culturale 2026. Dal 14 maggio al 20 giugno gli spazi del **Complesso Monumentale di Basilica di San Lorenzo Maggiore** ospiteranno **Fratello Universo**, la collettiva d'arte contemporanea ideata da **Giuseppe Ottaiano** per celebrare gli 800 anni dalla **morte di San Francesco d'Assisi**. Madrina del Vernissage, alle ore 18:30 di giovedì 14 maggio, l'attrice Annalisa Pennino, noto volto televisivo dell' applauditissima soap Un posto al sole, dove interpreta l'infermiera Anna, e ultimamente della serie Roberta Valente, notaio in Sorrento, dove interpreta la moglie del notaio Carrano.

APPROFONDIMENTI

Arriva "Fratello Universo", la collettiva d'arte in Campania per gli 800 anni dalla morte di San Francesco d'Assisi

La mostra nasce come un percorso immersivo che intreccia arte, spiritualità e riflessione contemporanea, trasformando la figura del **Santo di Assisi** in una domanda aperta rivolta al presente.

AD

Vendite Private - Champagne di Prestigio
Valap.it

Non una semplice celebrazione commemorativa, ma un'esperienza capace di interrogare il visitatore attraverso i temi universali della fraternità, della pace, della povertà, della misericordia e del rapporto armonico con il Creato.

Cuore del progetto sono venticinque sagome lignee di San Francesco reinterpretate da artisti contemporanei con linguaggi, colori e materiali differenti. Elio Alfano, Silvio Amato, Antonio Avello, Biagio Cerbone, Cristina Cianci, Antonio Ciraci, Anna Colmayer, Gianfranco Coppola, Alfredo Cordova, Diana D'Ambrosio, Mina Di Nardo, Lucio d.d.t. Art, Maria Gagliardi, Sara Iuzzino, Alessandra Maisto, Carla Merone, Nunzio Meo, Pietro Mingione, Ilaria Moscato, Enzo Palumbo, Nunzia Re, Agostino Saviano, Padre Michele Spinali, Vittorio Vanacore, Raffaella Vitiello, hanno incontrato la figura e l'insegnamento del patrono d'Italia e, secondo la propria personale sensibilità e visione artistica, hanno costruito una narrazione originale e collettiva, pensata come un "libro senza parole" in cui il messaggio francescano incontra la sensibilità artistica contemporanea.

In ogni installazione compare uno specchio posto all'altezza dello sguardo del visitatore, simbolo di un invito a riflettersi personalmente nell'esperienza umana e spirituale del Santo.

"Con FRATELLO UNIVERSO abbiamo voluto creare non soltanto una mostra, ma un'esperienza interiore", spiega Giuseppe Ottaiano. "San Francesco continua ancora oggi a parlarci con straordinaria forza. Attraverso l'arte contemporanea abbiamo cercato di restituire la sua dimensione più viva e universale, lasciando che ogni opera diventasse uno spazio di incontro, di domanda e di riflessione per il pubblico".

La scelta di Napoli e di Basilica di **San Lorenzo Maggiore** rafforza ulteriormente il valore simbolico dell'iniziativa. In una città da sempre crocevia di spiritualità, cultura e creatività, FRATELLO UNIVERSO si inserisce nel panorama degli eventi che valorizzano il patrimonio storico e artistico, portandone attraverso linguaggi contemporanei

La collettiva si propone così come un viaggio artistico e spirituale nel segno della Bellezza, riaffermando il legame profondo tra arte e fede e il ruolo degli artisti come interpreti del sacro e del tempo presente.

FRATELLO UNIVERSO gode dei Patrocini del Comitato Nazionale per la celebrazione dell'ottavo centenario della morte di San Francesco d'Assisi e del Consiglio Regionale della Campania.

© RIPRODUZIONE RISERVATA

GREENCUT PRO 3IN1
Addio Benzina, Addio Fatica
Lo usano pensionati, donne e chi odia il giardinaggio. Pesa meno di una bottiglia d'acqua.

Apri

IL MATTINO TV
Eurovision Song Contest, perché partecipa anche l'Australia?

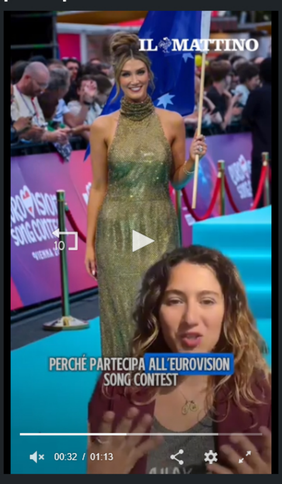

Cannes 79 al via: qualcuno già prenota il posto in prima fila

Hantavirus, il capitano della MV Hondius: "Settimane durissime, ma a bordo ho visto forza, unità e coraggio"

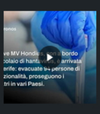

Hantavirus, in arrivo circolare ministero Salute. Positivi passeggera francese e un americano

Mattarella al Politecnico di Milano: Sbagliare è prezioso

Top News - Newsletter
Ogni giorno le notizie più lette della giornata
Iscriviti e ricevi le notizie via email
Inserisci la tua email ISCRIVITI

DELLA STESSA SEZIONE

Torri in Festa e Torri in Luce, un nuovo volto della Mediterraneità

Napoli, nel Complesso Monumentale San Lorenzo Maggiore la collettiva d'arte dedicata a San Francesco d'Assisi

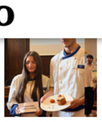

Con "Aurora vesuviana" due studenti dell'Alberghiero vincono il Premio Carbone

Dante Inferno - Immersive Exhibition arriva all'Edenlandia: la mostra immersiva a Napoli dal 23 maggio